

3ª etapa CICCOR 2024

Boletim 1

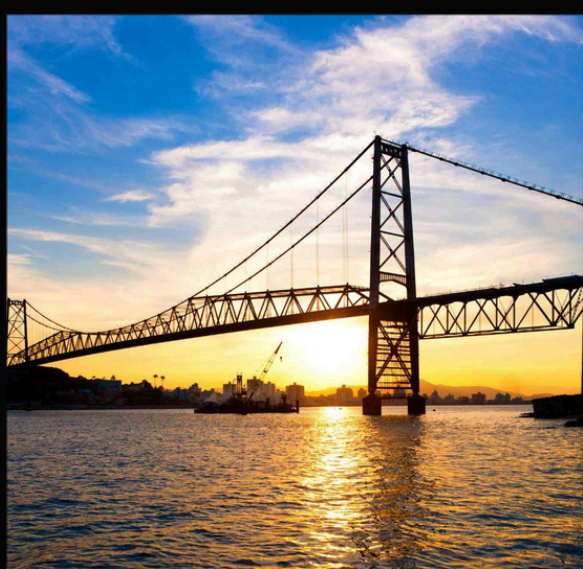

21/09 - ETAPA FINAL
ORISPRINT

22/09 - 3ª ETAPA CICCOR

XXVI CIRCUITO CATARINENSE DE ORIENTAÇÃO - 3ª ETAPA



CIRCUITO CATARINENSE DE ORIENTAÇÃO SPRINT - ETAPA FINAL

1- CRONOGRAMA

21/09/2024 AS 14H

22/09/2024 AS 10H

PISTA SPRINT
ETAPA FINAL

PISTA FLORESTA
3ª ETAPA

PRAIA MOLE
FLORIANÓPOLIS

RESORT COSTÃO DO
SANTINHO
FLORIANÓPOLIS

PREMIAÇÃO FINAL
CIRCUITO

PREMIAÇÃO ETAPA

Selina



SILVA

2. INSCRIÇÕES

SITUAÇÃO	1º PRAZO ATÉ 07/09		2º PRAZO ATÉ 14/09	
ATLETAS FILIADOS CBO	FLORESTA	R\$100	FLORESTA	R\$130
	SPRINT	R\$60	SPRINT	R\$80
	AMBOS	R\$140	AMBOS	R\$170
ATLETAS NÃO FILIADOS CBO INSCRIÇÕES DIRETO COM O ORGANIZADOR	FLORESTA	R\$110	FLORESTA	R\$140
	SPRINT	R\$70	SPRINT	R\$80
ATLETAS FILIADOS CBO DEPENDENTES MENORES DE 18 ANOS DESCONTO DIRETO NO SITE INSCREVENDO PELO TITULAR	FLORESTA	R\$60	FLORESTA	R\$80
	SPRINT	R\$40	SPRINT	R\$60
DUPLAS (CADA ATLETA)*	R\$60		R\$80	
SICARD	R\$5		R\$5	

- Categoria Duplas apenas floresta. Inscrições direto com o organizador
- Inscrições fora do prazo serão acrescidas em 20 reais sob valor de 2º prazo e apenas serão aceitas pelo organizador em havendo disponibilidade técnica.
- Categorias Iniciantes são consideradas não competitivas.

3.COMO SE INSCREVER

- Atletas filiados devem acessar o site www.flora.esp.br
- Atletas não filiados devem realizar suas inscrições diretamente com Luizildo Pitol Filho via [WhatsApp](https://www.whatsapp.com) +55 47 8401-5319.

4.DIREÇÃO DO EVENTO

- **Arbitro - Mário Weege**
- **Diretor geral - Marco Aurélio Azolin**
- **Diretora técnica - Andrea da Silva Martins**
- **Mapeador e traçador de percursos:**
 - Floresta – Nelson Silveira Neto**
 - Sprint – Marco Aurélio Azolin**
- **Apuração – Luizildo Pitol Filho**
- **Diretor de Arena - Lauri Biglia**



5. REGULAMENTO

- Este evento seguirá os regulamentos do **Cicor 2024** e **Orisprint 2024**
- Regulamento pautado na **ROP2024** e Regras da **IOF 2024**

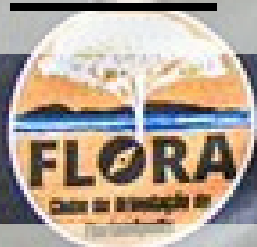

6. Trajes de Competição

- **Percurso Sprint – Trajes liberados, como calção e regata, aconselha-se o uso de vestimenta que protejam as pernas completamente e braços.**
- **Percurso Floresta – Traje de orientação padrão, calças protegendo pernas e camiseta que cubra braço (antebraço opcional). Recomenda-se o uso de tênis próprio para o esporte (com travas).**

7. MAPAS E PERCURSOS

- **Percurso sprint:
Será realizado na Praia Mole,
na região leste de
Florianópolis.**

**Este evento estará inserido
no Festival VIVA A LAGOA.
Área de concentração dos
atletas será divulgada no
boletim 2.**

**Após a prova haverá a
premiação final do circuito.
A prova se concentrará em
espaços abertos (não
pavimentados), trilhas
pavimentadas, trilhas
arenosas e praia(terreno
arenoso).**

- **Percurso Floresta:
Será realizado na parte externa do
Resort Costão do Santinho.
Secretaria e apuração serão em espaços
disponibilizados pelo Hotel.
No local há banheiros (banho a
confirmar no boletim 2) e area de
estacionamento.**

**O percurso Floresta Longo inicia-se por
área de dunas passando por área de
reflorestamento (Pinus) do Parque do
Rio Vermelho e ainda porções de mata
nativa e pastagens. A parte final da
prova acontece em area urbana nas
imediações do resort.**

Belas paisagens aguardam os atletas.

**A área não apresenta cercas ou
elementos construídos pelo homem que
inviabilizem a passagem (corrida livre)**

8. APURAÇÃO ELETRÔNICA

- **Serão disponibilizados sicards modelo 8 para os atletas**
- **O atleta é responsável por este equipamento que deverá ser entregue ao final de cada percurso.**
- **O atleta que não concluir sua prova, deverá obrigatoriamente se apresentar ao apurador.**
- **O extravio do mesmo implicará em taxa de 300 reais.**



9. INFORMAÇÕES TURISITICAS



Florianópolis, a ilha da MAGIA é um dos principais destinos turísticos do Brasil. O arquipélago é formado por 46

ilhas. 32 pertencentes ao município, com mais de 100 praias distribuídas pelas ilhas e o continente. Além de muitas outras atrações, como a agitada Lagoa da Conceição e a

tranquila Lagoa do Peri, o tradicional Centro Histórico, a movimentada Avenida Beira-Mar, os bucólicos



bairros de estilo açoriano de Santo Antônio de Lisboa e do Ribeirão da Ilha e as imponentes

fortalezas coloniais.

Sem falar nos museus, igrejas, teatros e do cartão postal da cidade: a Ponte Hercílio Luz.



A Praia Mole é conhecida por suas águas cristalinas e limpas, a areia é fina e encorpada por grãos maiores, o que lhe dá uma mobilidade única

Selina

O Resort Costão do Santinho é um lugar para relaxar, se divertir, aproveitar o melhor da gastronomia e



até se aventurar em atividades ao ar livre. O Resort Costão do Santinho mostra que é

possível receber públicos com idades e gostos variados, fazendo com que todos se sintam bem e aproveitem a estadia.



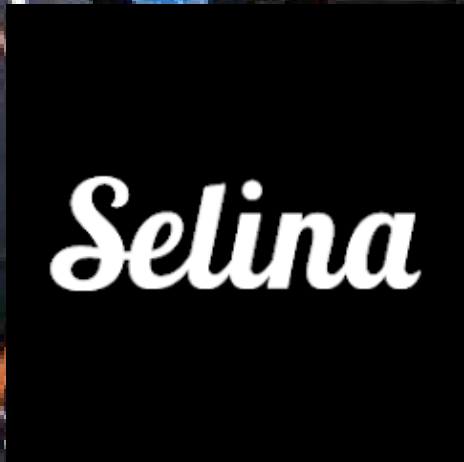

Assinado no original
Marco Aurélio Azolin
Diretor do evento

Assinado no original
Mário Weege
Árbitro do Evento